

ADMINISTRATIVO

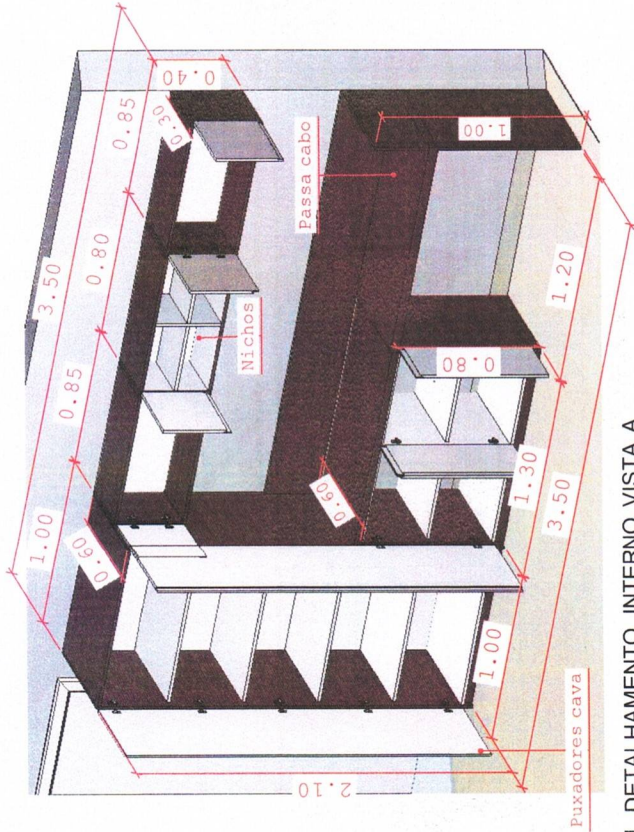

1. DETALHAMENTO INTERNO VISTA A

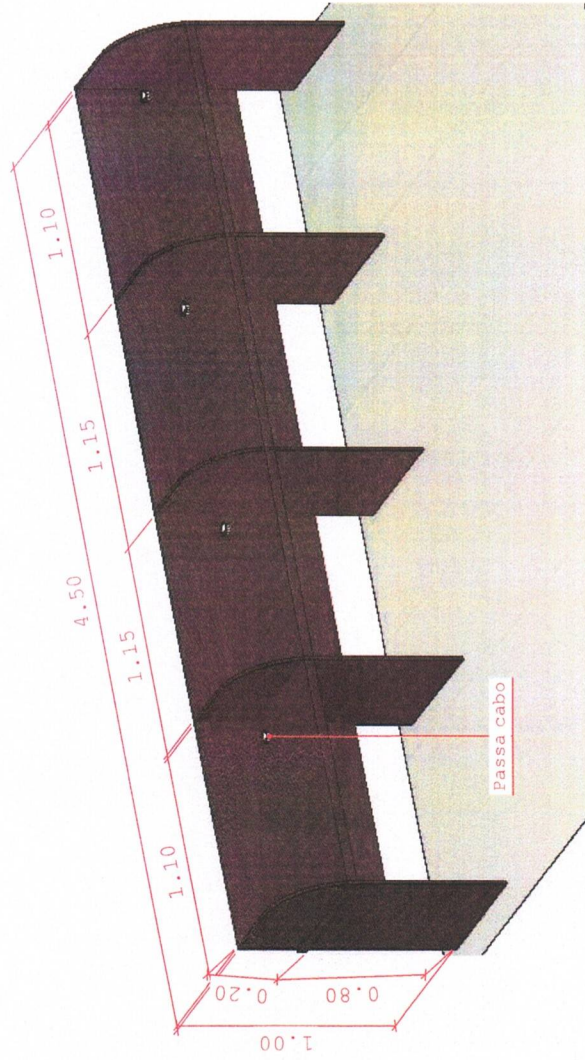

2. DETALHAMENTO ESTAÇÃO DE TRABALHO

DETALHAMENTO PUXADOR CAVA 45°

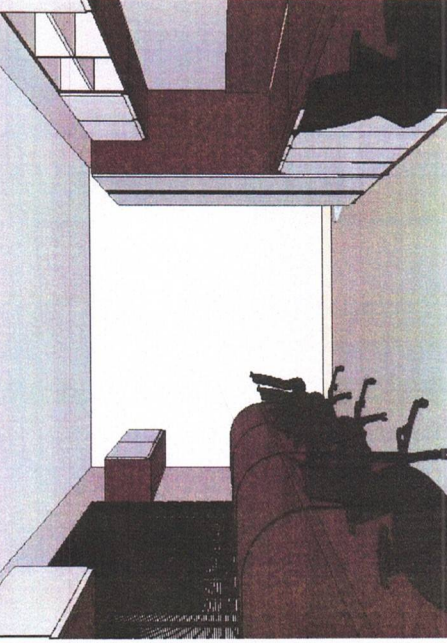

5. PERSPECTIVA 3D

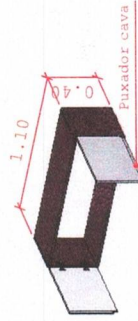

3. ARMÁRIO SUPERIOR

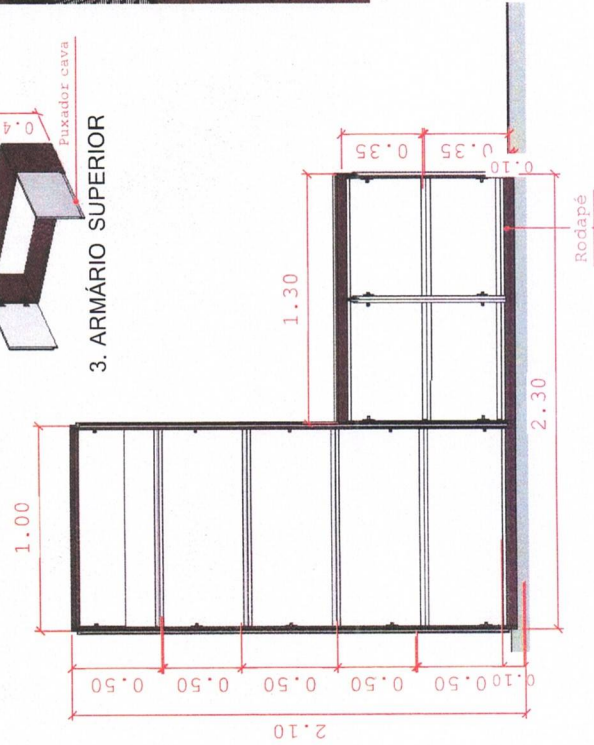

4. DETALHAMENTO ARMÁRIO E Balcão

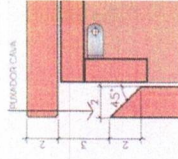

⚠ OBS: REQUER CONFERÊNCIA DE MEDIDAS "IN LOCO" PARA EXECUÇÃO; AS MEDIDAS PODERÃO SOFRER VARIÁÇÕES.

PROJETO DE MOBILIÁRIO

CLIENTE:	CÂMARA MUNICIPAL DE NOSSA SENHORA DO LIVRAMENTO
ENDEREÇO:	RUA CEL FREIRE, QUADRA 41, N. 01, N. S. DO LIVRAMENTO
RESPONSÁVEL TÉCNICO:	
CONTEÚDO:	MOBILIÁRIO ADMINISTRATIVO
DATA:	MAIO/2023
PRANCHA:	2/2

MDF USADO NESSE PROJETO:

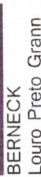
	BERNECK Louro Preto Grann
	BERNECK Provence Tatto

ADMINISTRATIVO

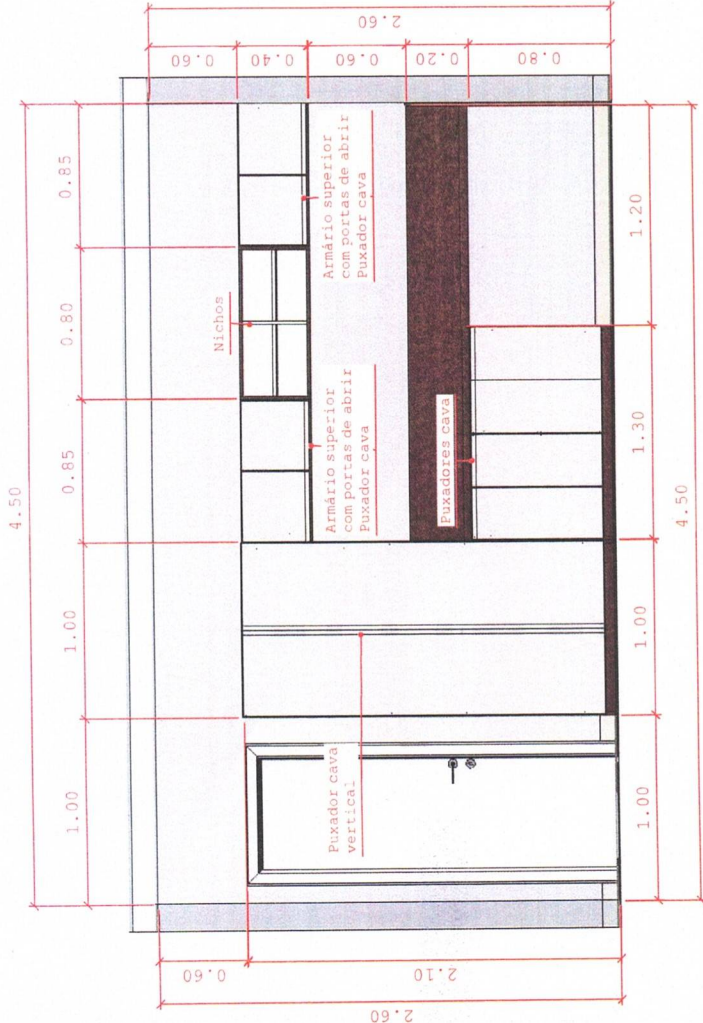
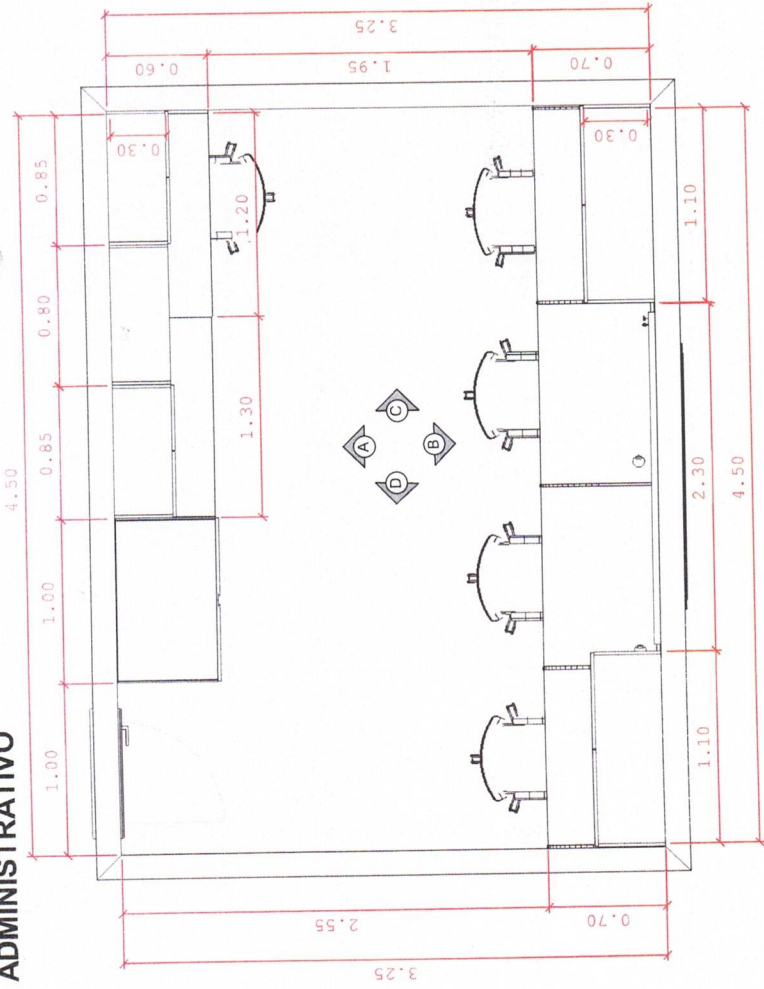

1. PLANTA BAIXA

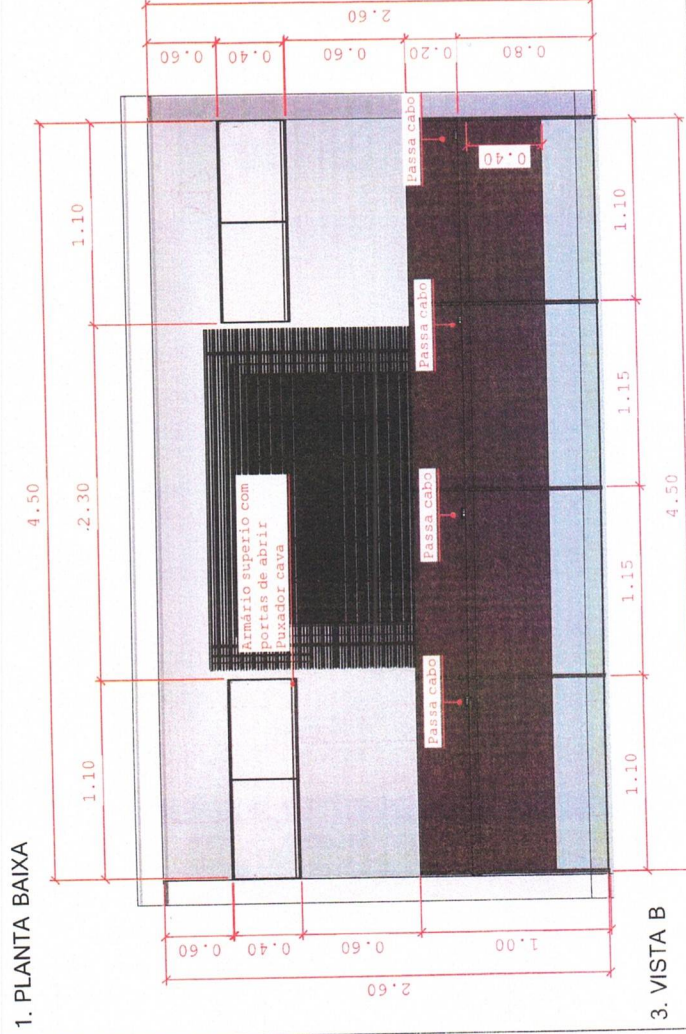

DETALHAMENTO PUXADOR CAVA 45°

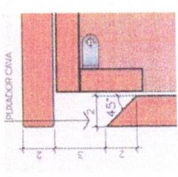

MDF USADO NESSE PROJETO:

- BERNECK Louro Preto Grann
- BERNECK Provence

⚠ OBS: REQUER CONFERÊNCIA DE MEDIDAS "IN LOCO" PARA EXECUÇÃO; AS MEDIDAS PODERÃO SOFRER VARIAÇÕES.

PROJETO DE MOBILIÁRIO	
CLIENTE:	CÂMARA MUNICIPAL DE NOSSA SENHORA DO LIVRAMENTO
ENDEREÇO:	RUA CEL FREIRE, QUADRA 41, N. 01, N. S. DO LIVRAMENTO
RESPONSÁVEL TÉCNICO:	
CONTEÚDO:	MOBILIÁRIO ADMINISTRATIVO
DATA:	MAIO/2023
PRANCHA:	1/2

ALMOXARIFADO

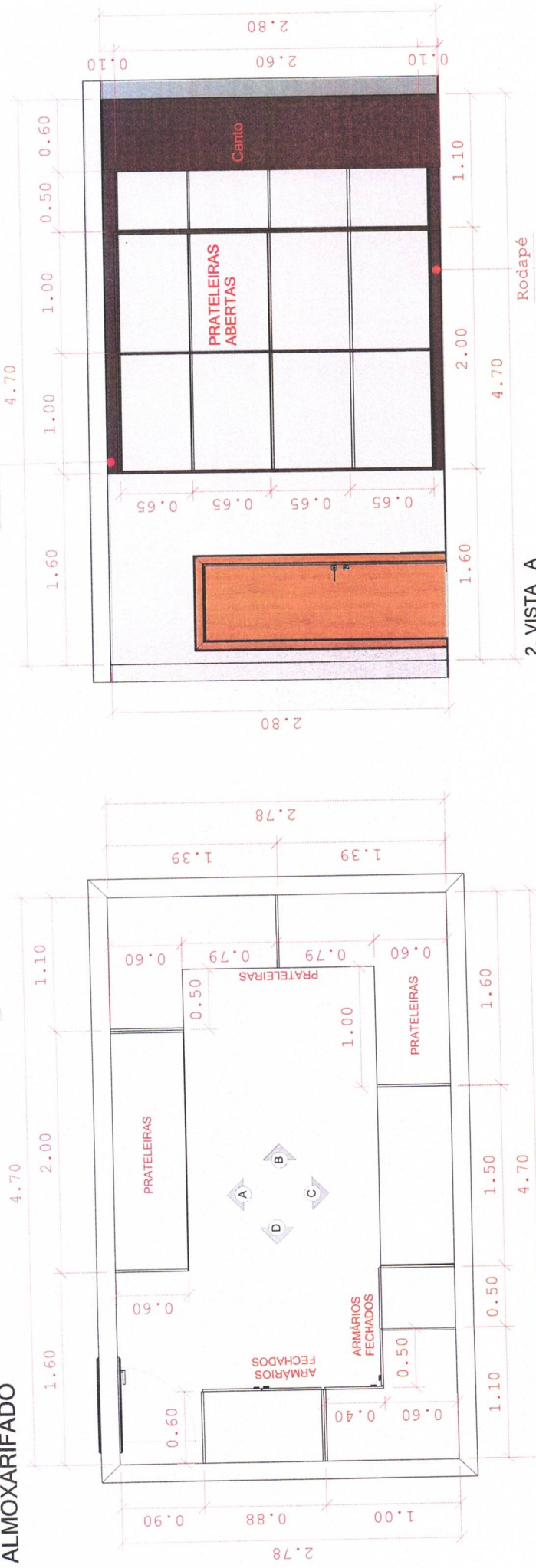

1. PLANTA BAIXA TÉCNICA

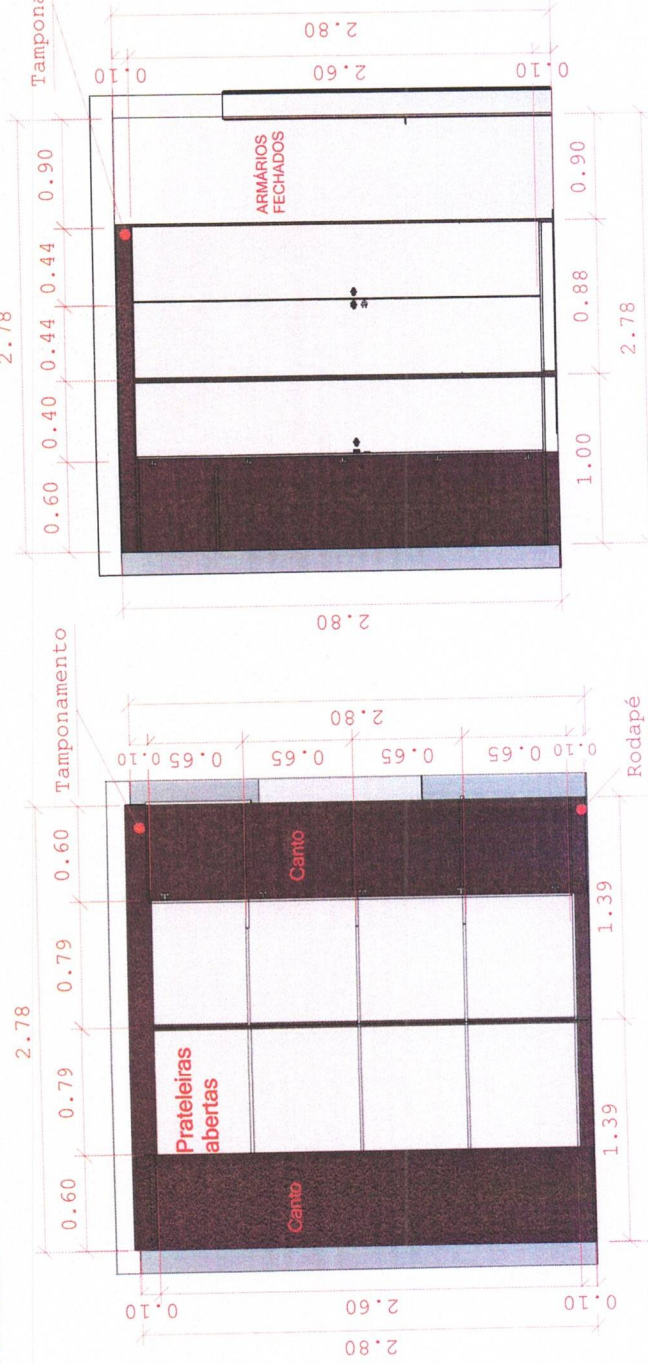

3. VISTA B

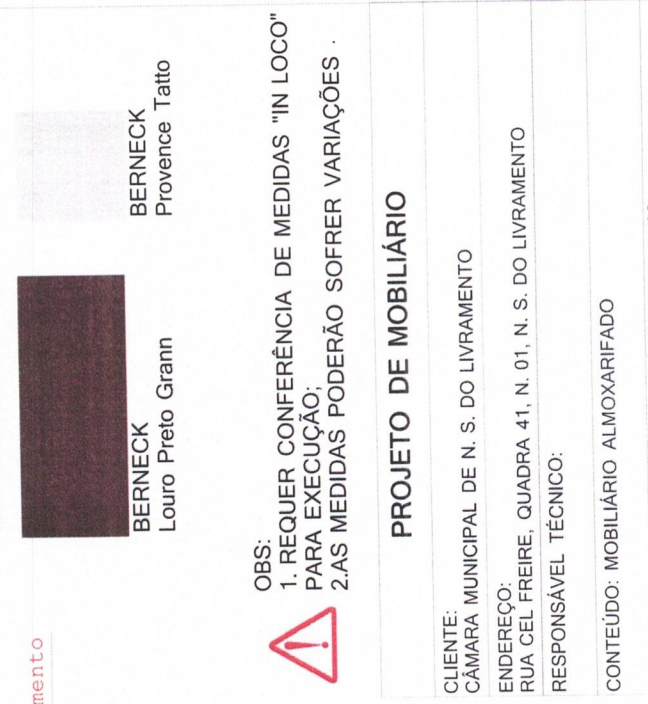

2. VISTA A

MDF USADO NESSE PROJETO

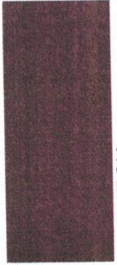

BERNECK
Louro Preto Grann

BERNECK
Provence Tatto

OBS:
1. REQUER CONFERÊNCIA DE MEDIDAS "IN LOCO" PARA EXECUÇÃO;
2. AS MEDIDAS PODERÃO SOFRER VARIAÇÕES.

PROJETO DE MOBILIÁRIO

CLIENTE: CÂMARA MUNICIPAL DE N. S. DO LIVRAMENTO
ENDEREÇO: RUA 'CEL FREIRE, QUADRA 41, N. 01, N. S. DO LIVRAMENTO
RESPONSÁVEL TÉCNICO:

CONTEÚDO: MOBILIÁRIO ALMOXARIFADO

DATA: ABRIL/2023

PRANCHA 01/02

ALMOXARIFADO

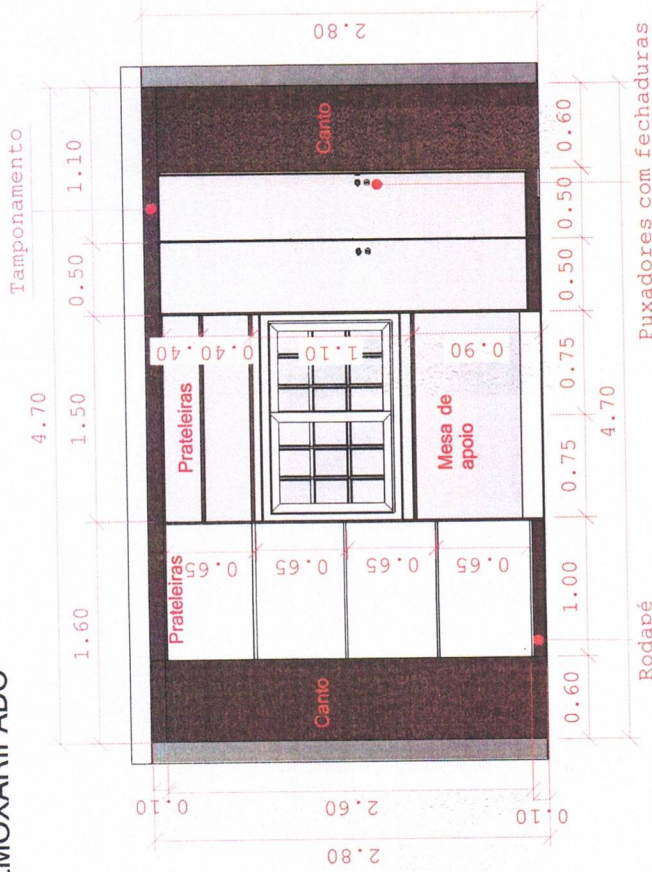

1. VISTA C

Puxadores com fechaduras

Rodapé

2. DETALHAMENTO CANTO COM PORTAS

Mesa de apoio

Puxadores com fechadura

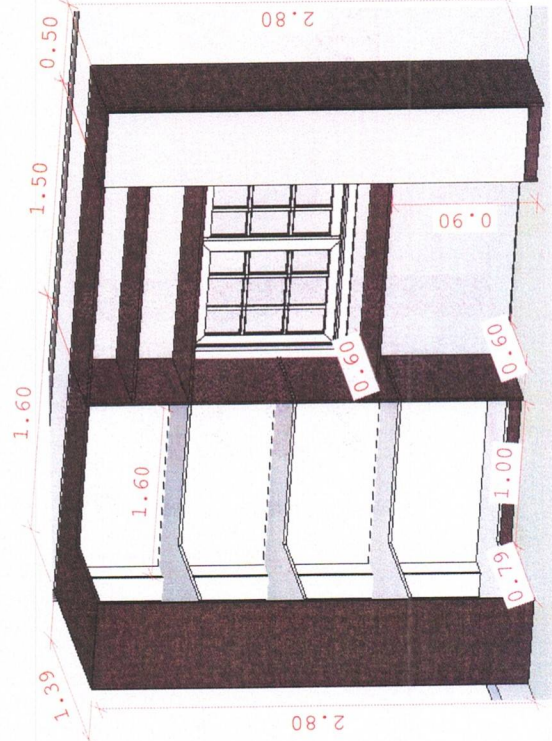
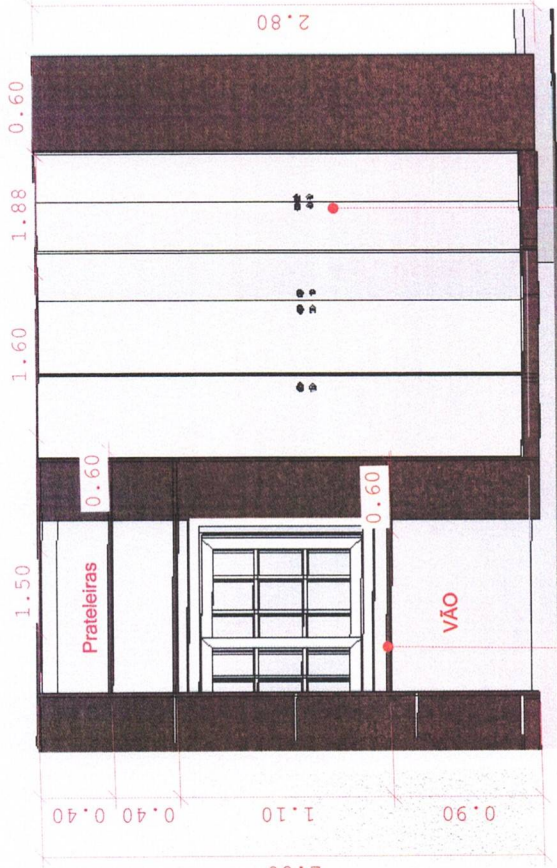

3. DETALHAMENTO PRATELEIRA ABERTA

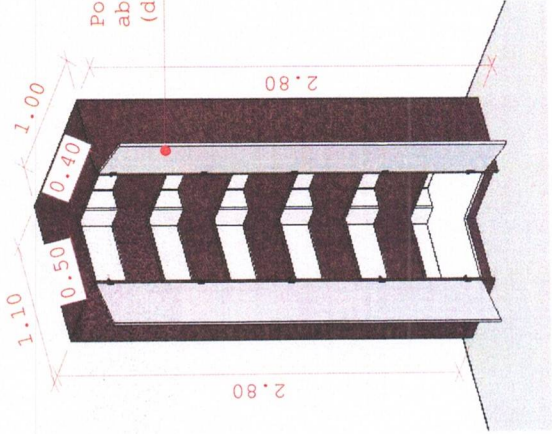

Portas do canto com abertura total (dobrada 180°)

MDF USADO NESSE PROJETO



BERNECK
Louro Preto Grann

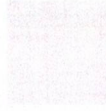

BERNECK
Provence Tatioo



OBS:
1. REQUER CONFERÊNCIA DE MEDIDAS "IN LOCO" PARA EXECUÇÃO;
2. AS MEDIDAS PODERÃO SOFRER VARIAÇÕES.

PROJETO DE MOBILIÁRIO

CLIENTE: CÂMARA MUNICIPAL DE N. S. DO LIVRAMENTO

ENDEREÇO: RUA CEL FREIRE, QUADRA 41, N. 01, N. S. DO LIVRAMENTO

RESPONSÁVEL TÉCNICO:

CONTEÚDO: MOBILIÁRIO ALMOXARIFADO

DATA: ABRIL/2023

PRANCHA 02/02

CONTÁBIL E JURÍDICO

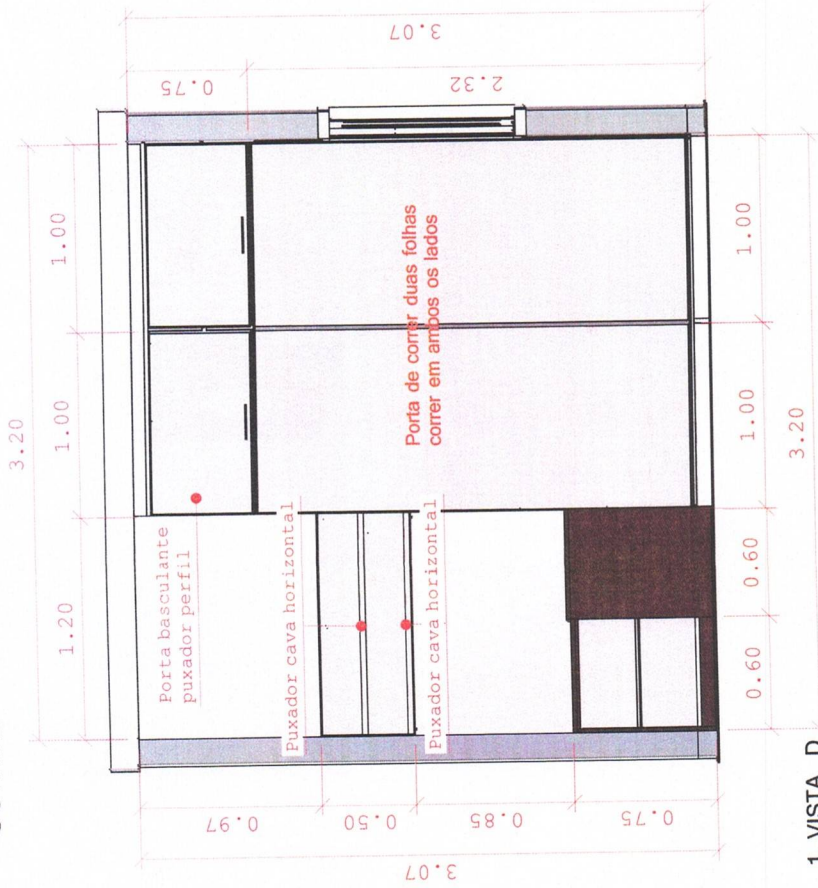

1. VISTA D

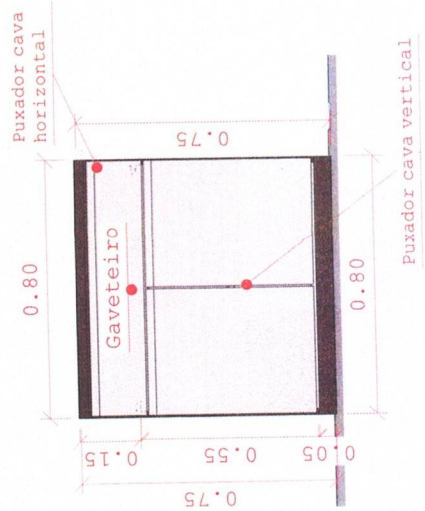

2. DETALHAMENTO BALCÃO IMPRESSORA

3. DETALHAMENTO MESAS

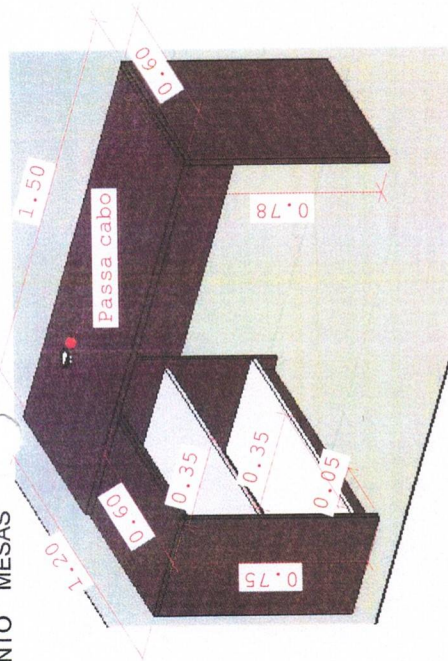

4. DETALHAMENTO PORTA ARMÁRIO

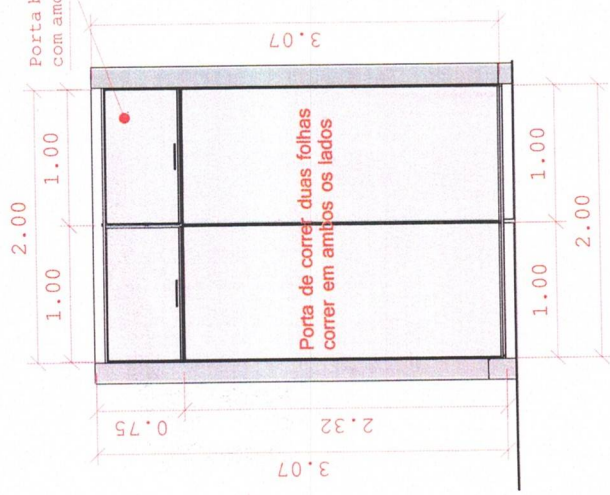

5. DETALHAMENTO ARMÁRIO BASCULANTE

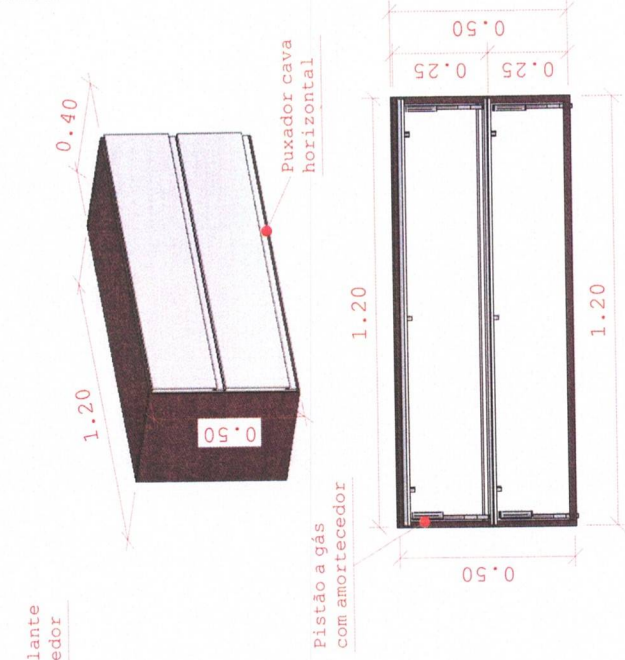

MDF USADOS NESSE PROJETO:



BERNECK
Louro Preto Grann

BERNECK
Provence Taitto

PROJETO DE MOBILIÁRIO

CLIENTE: CÂMARA MUNICIPAL DE N. S. DO LIVRAMENTO
 ENDEREÇO: RUA CEL FREIRE, QUADRA 41, N. 01, N. S. DO LIVRAMENTO
 RESPONSÁVEL TÉCNICO:

CONTEÚDO: MOBILIÁRIO CONTÁBIL E JURÍDICO

DATA: ABRIL/2023

PRANCHA 02/02

OBS:
 1. REQUER CONFERÊNCIA DE MEDIDAS "IN LOCO" PARA EXECUÇÃO;
 2. AS MEDIDAS PODERÃO SOFRER VARIAÇÕES.



2. DETALHAMENTO BALCÃO IMPRESSORA

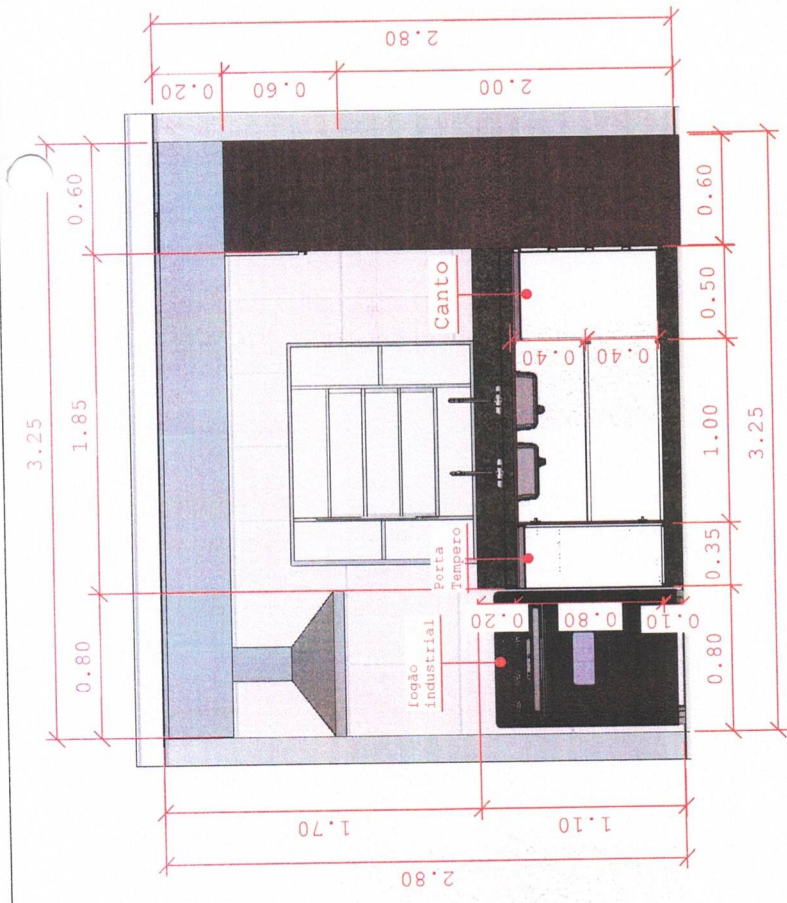
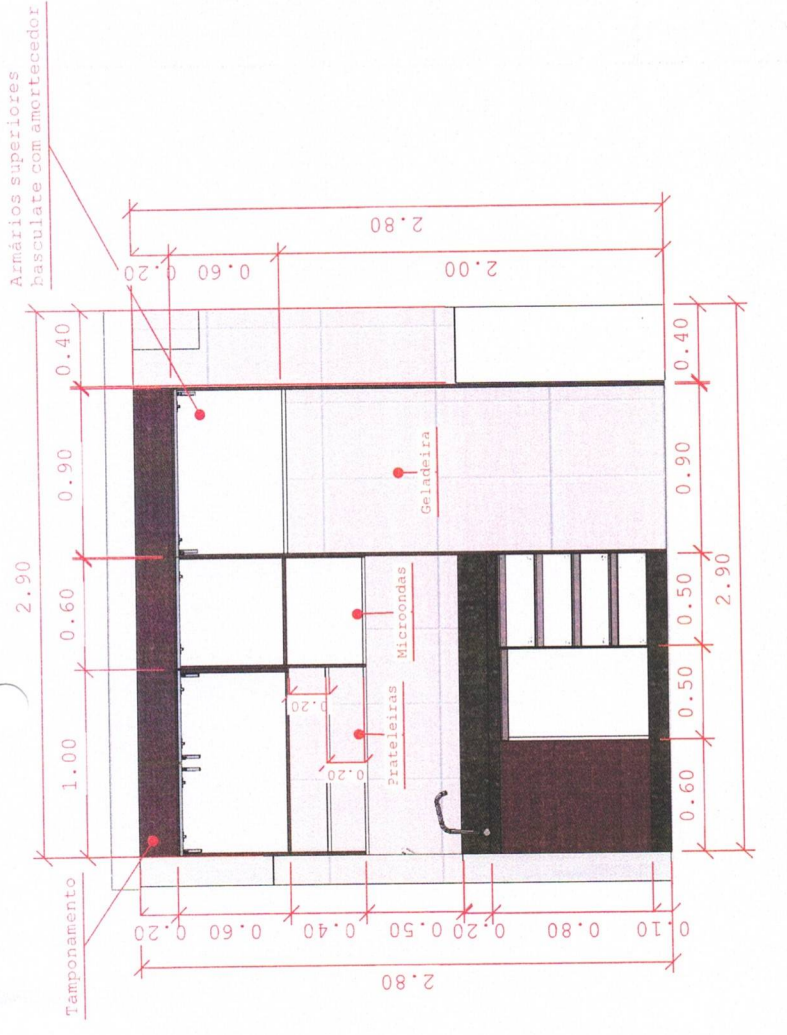

2. DETALHAMENTO INTERNO VISTA B

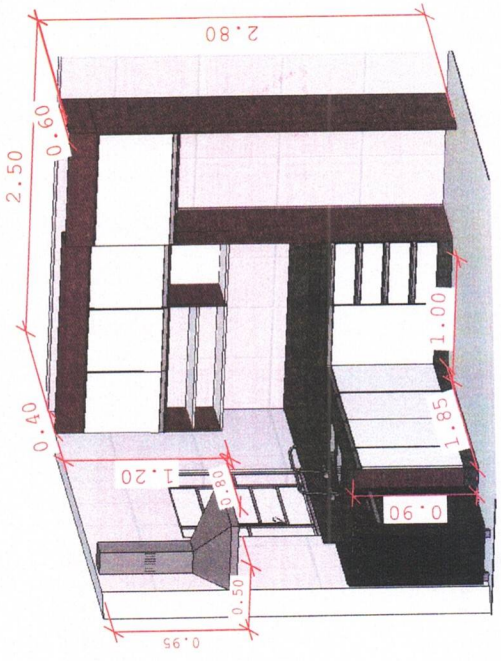

3. PERSPECTIVA ARMÁRIOS DA COZINHA

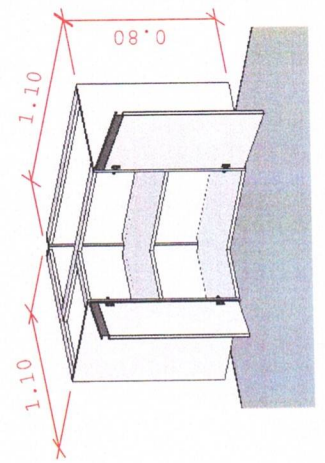

4. ARMÁRIOS CANTO COZINHA

MDF USADO NESE PROJETO :

- BERNECK Louro Preto Grann
- BERNECK Provence Tatto



OBS:
 1. REQUER CONFERÊNCIA DE MEDIDAS "IN LOCO" PARA EXECUÇÃO;
 2. AS MEDIDAS PODERÃO SOFRER VARIAÇÕES.

PROJETO DE MOBILIÁRIO
CLIENTE: CÂMARA MUNICIPAL DE N. S. DO LIVRAMENTO
ENDEREÇO: RUA CEL FREIRE, QUADRA 41, N. 01, N. S. DO LIVRAMENTO
RESPONSÁVEL TÉCNICO:
CONTEUDO: MOBILIÁRIO DE COZINHA
DATA: MAIO/2023
PRANCHA 02/03

PLANTA MARMORARIA

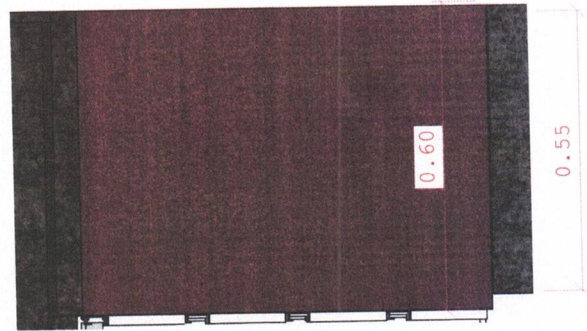
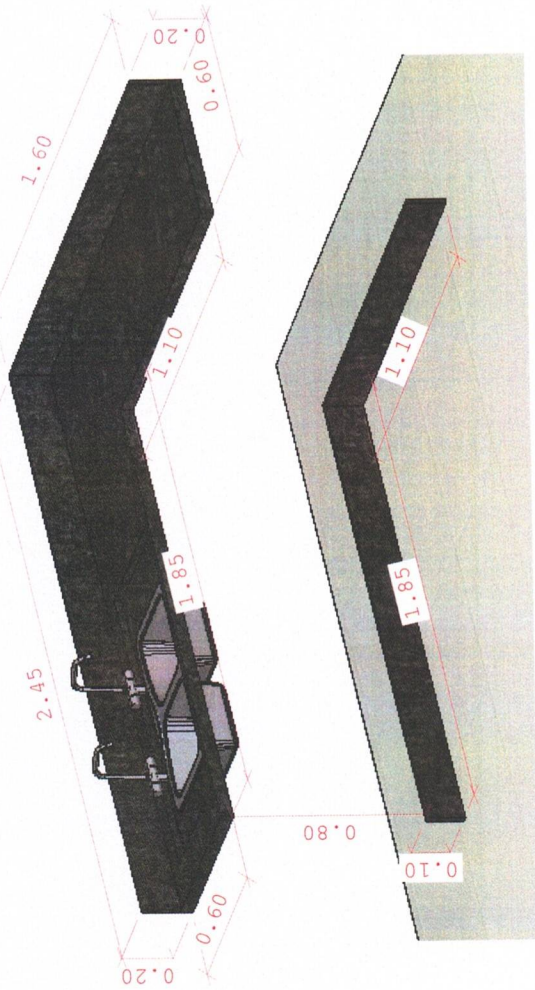
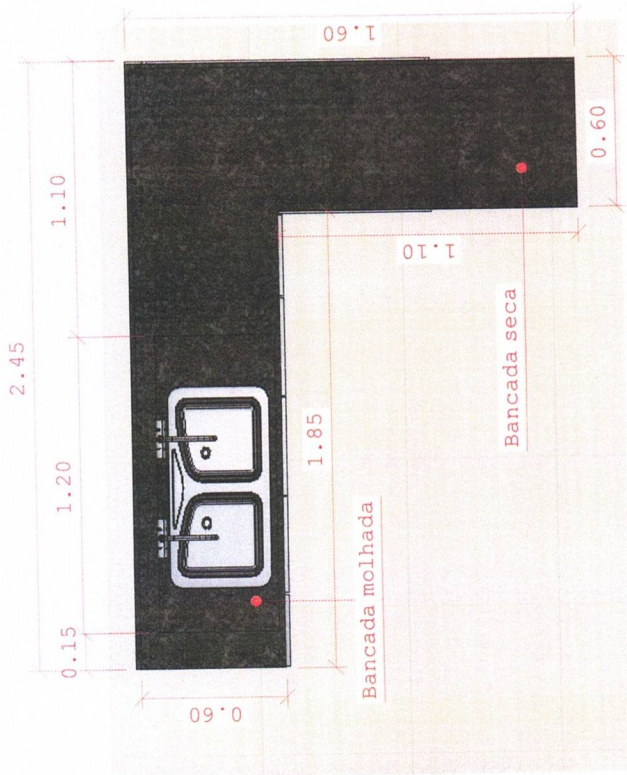

Rodapé
recuo de 0.05 cm

0.55

PEDRA USADA NESSE PROJETO:

Preto São Gabriel

OBS:

1. REQUER CONFERÊNCIA DE MEDIDAS "IN LOCO" PARA EXECUÇÃO;
2. AS MEDIDAS PODERÃO SOFRER VARIÁÇÕES.



PROJETO DE MOBILIÁRIO

CLIENTE: CÂMARA MUNICIPAL DE N. S. DO LIVRAMENTO
 ENDEREÇO: RUA CEL FREIRE, QUADRA 41, N. 01, N. S. DO LIVRAMENTO
 RESPONSÁVEL TÉCNICO:

CONTEÚDO: PLANTA MARMORARIA

DATA: MAIO/2023

PRANCHA 03/03

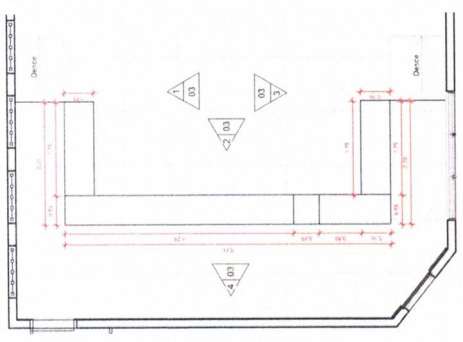
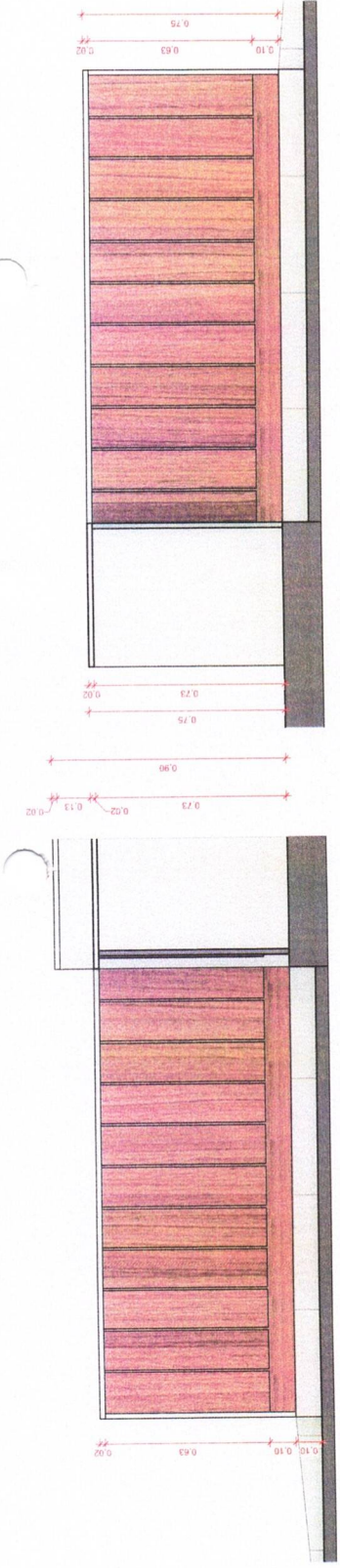

11
1:50

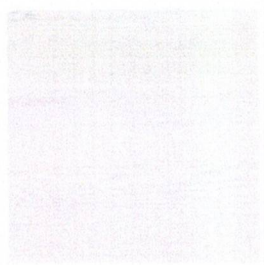

Provença Tato BERNECK



Cavaliño Nice BERNECK

PROJETO ARQUITETÔNICO	
CLIENTE	CÂMARA MUNICIPAL DE N. S. LIVRAMENTO
ENDEREÇO	RUA CEL. FREIRE N 1 Q 41 - N. S. DO LIVRAMENTO
RESPONSÁVEL TÉCNICO	
CONFEITO	PLENÁRIO
ESCALA	Indicada
DATA	Abril/2023
PROJETO ARQ.	PROJETO ARQ.
INDICADA	m
PRIMEIRA	01/02
DESENHO	Revisão 0

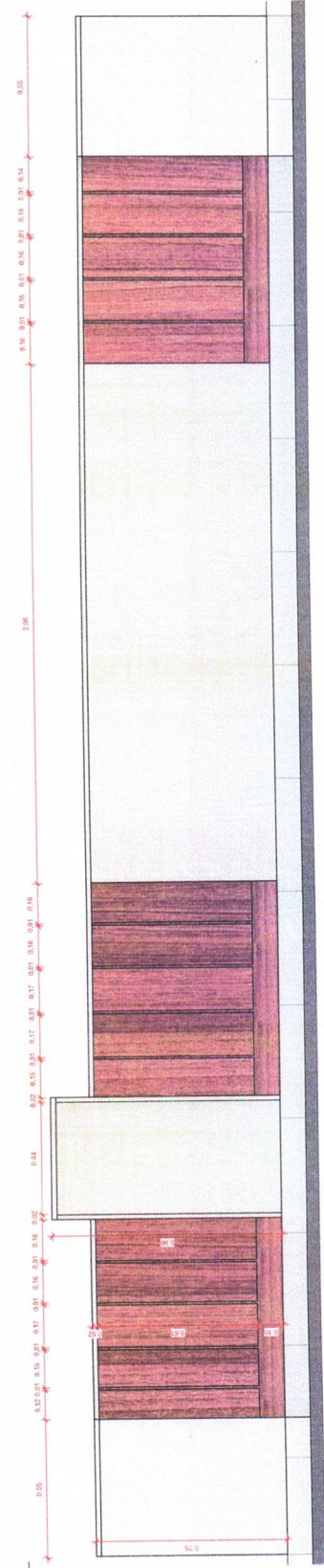

2
1:10

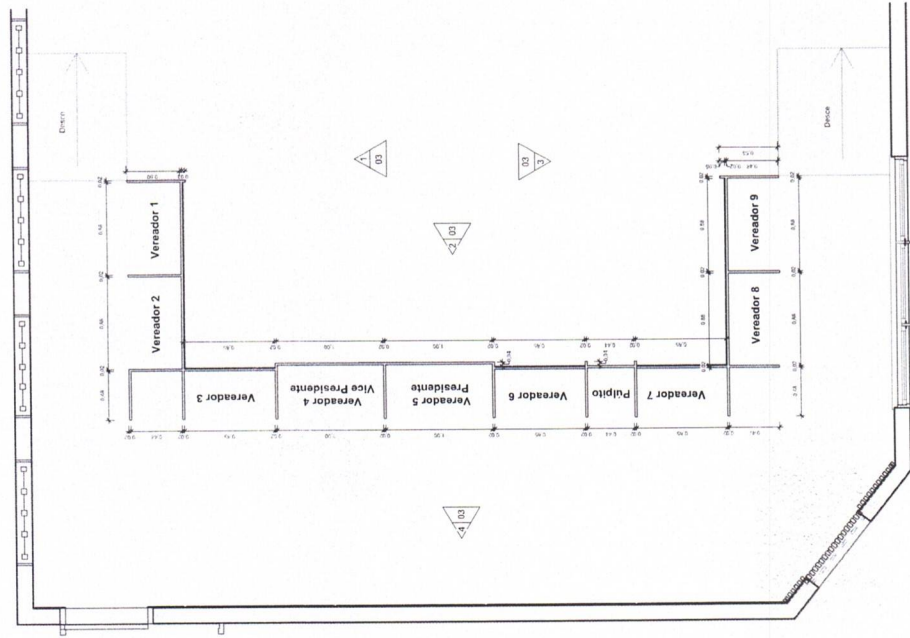

1 Planta Baixa Plenário B

1:25

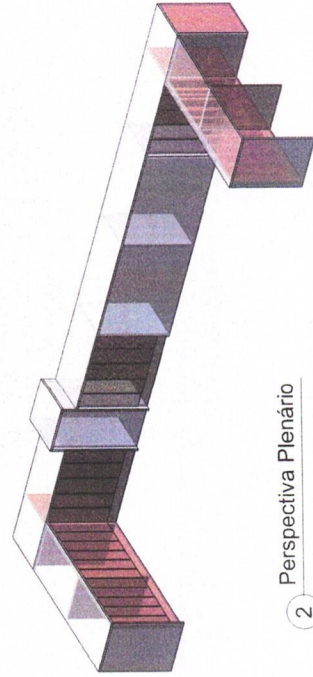
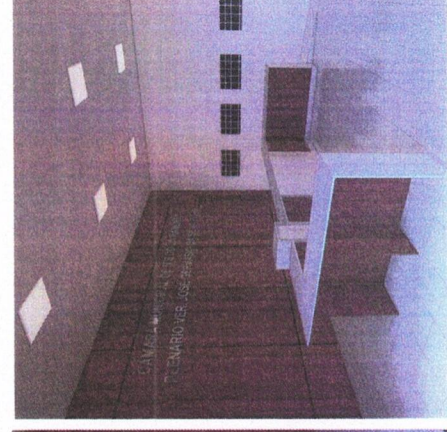
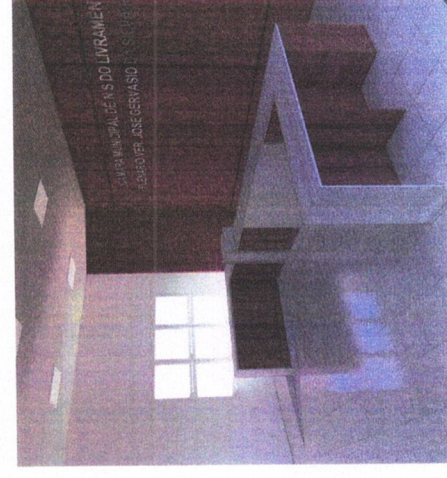
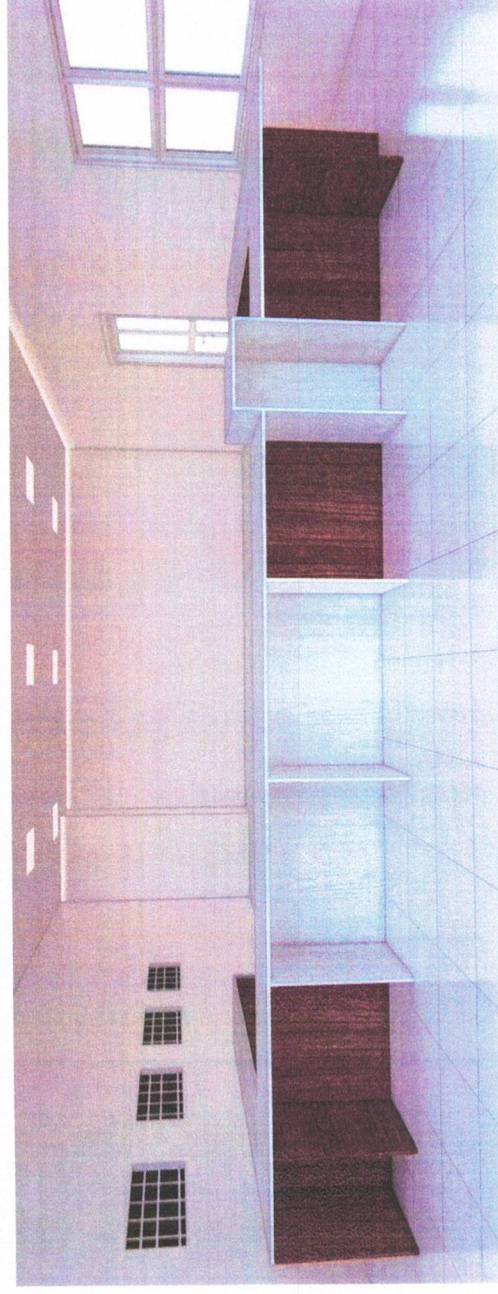
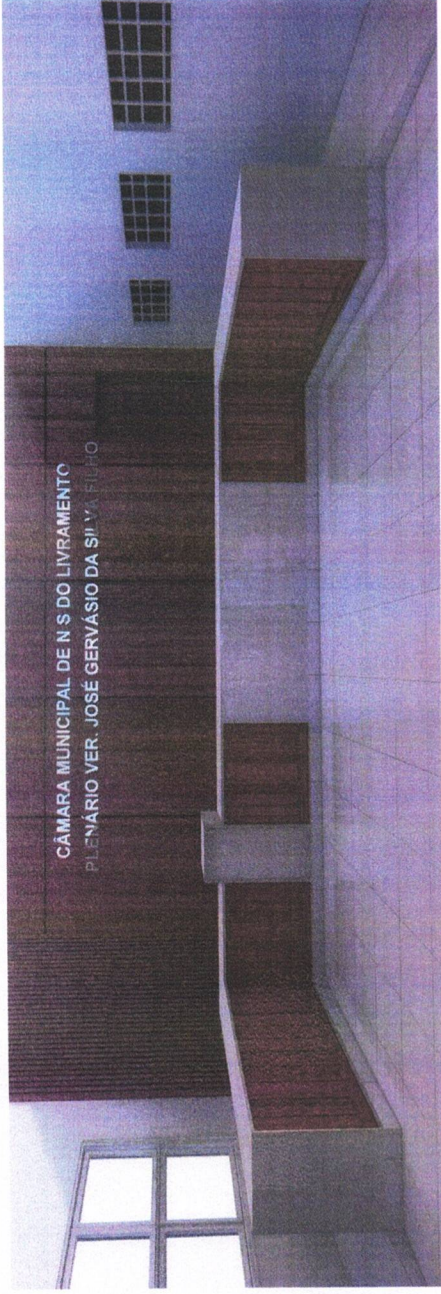

2 Perspectiva Plenário

PROJETO ARQUITETÔNICO

CLIENTE: CÂMARA MUNICIPAL DE N. S. LIVRAMENTO

ENDEREÇO: RUA CEL. FREIRE N. 1 Q. 41 - N. S. DO LIVRAMENTO

RESPONSÁVEL TÉCNICO:

CONTEÚDO: PLENÁRIO

ESCALA: Indicada

PRIMEIRA: 02/02

INDICAR: PROJETO ARQ.

REVISÃO: 0

RECEPÇÃO

FAZER CONFERÊNCIA DE MEDIDAS "IN LOCO" PARA EXECUÇÃO;
AS MEDIDAS PODERÃO SOFRER VARIAÇÕES;

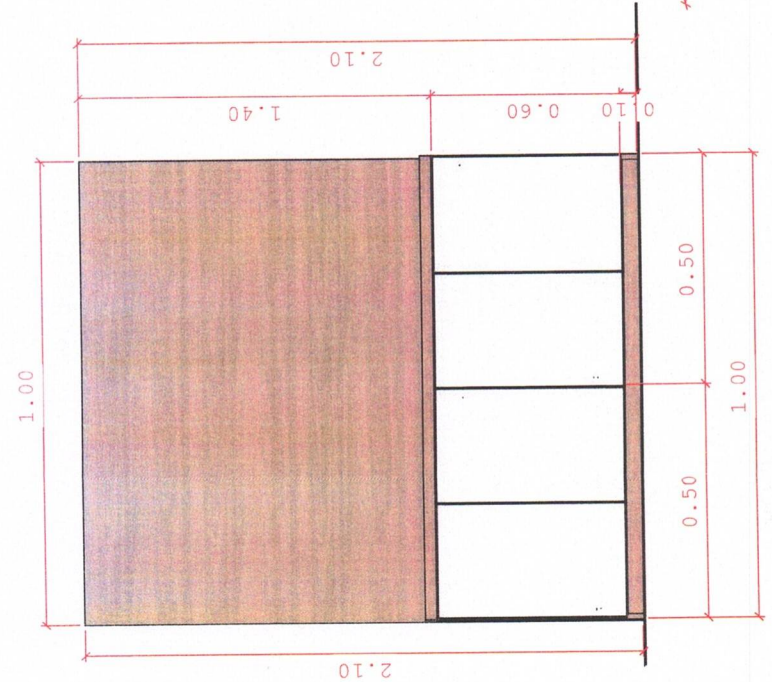

1. BUFFET

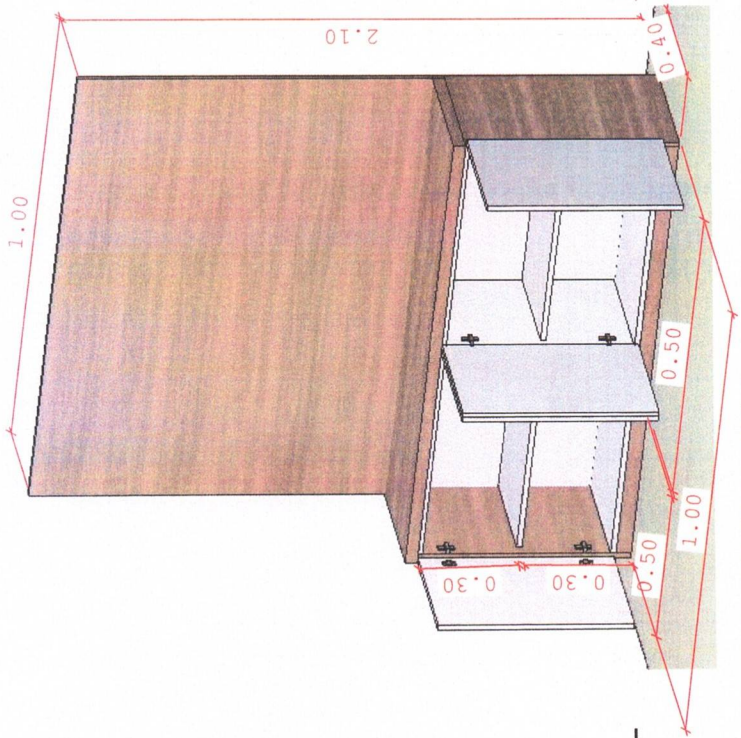

2. DETALHAMENTO BUFFET

MDF USADO NESE PROJETO



BERNECK
Nogal Sevilha



BERNECK
Provence Tatto

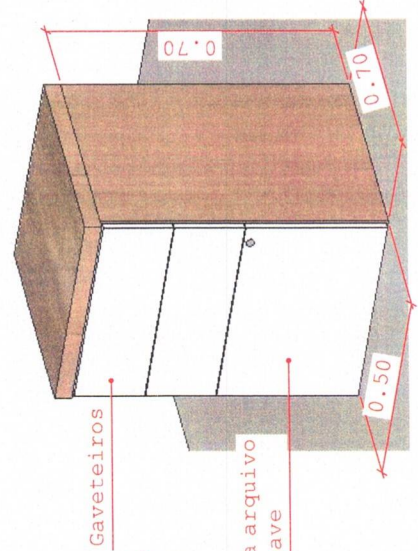

5. DETALHAMENTO GAVETEIRO

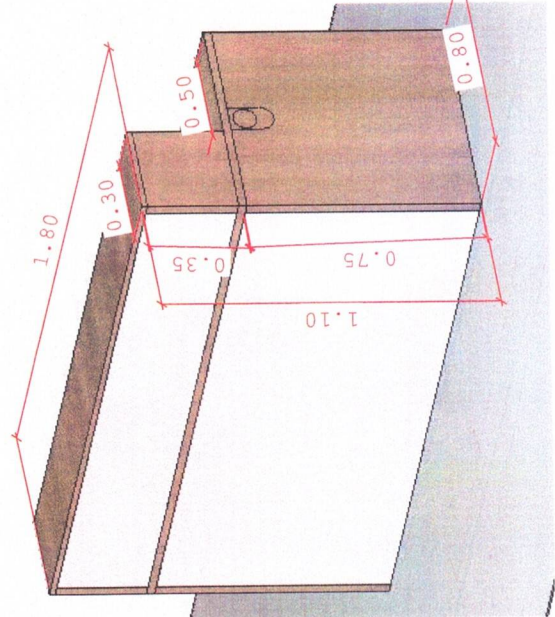

3. BALCÃO RECEPÇÃO

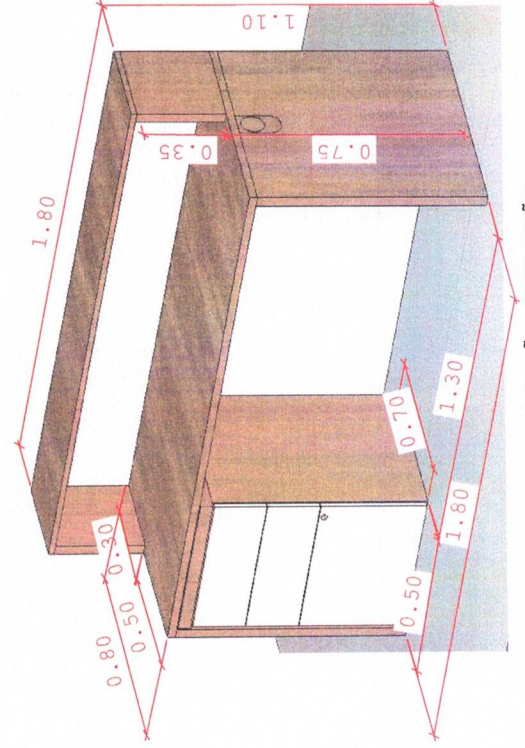

4. DETALHAMENTO BALCÃO RECEPÇÃO

PROJETO DE MOBILIÁRIO	
CLIENTE:	CAMARA MUNICIPAL DE N. S. DO LIVRAMENTO
ENDEREÇO:	RUA CEL FREIRE, QUADRA 41, N. 01, N. S. DO LIVRAMENTO
RESPONSÁVEL TÉCNICO:	
CONTEÚDO:	MOBILIÁRIO RECEPÇÃO
JUNHO /2023	PRANCHA 02/03

RECEPÇÃO

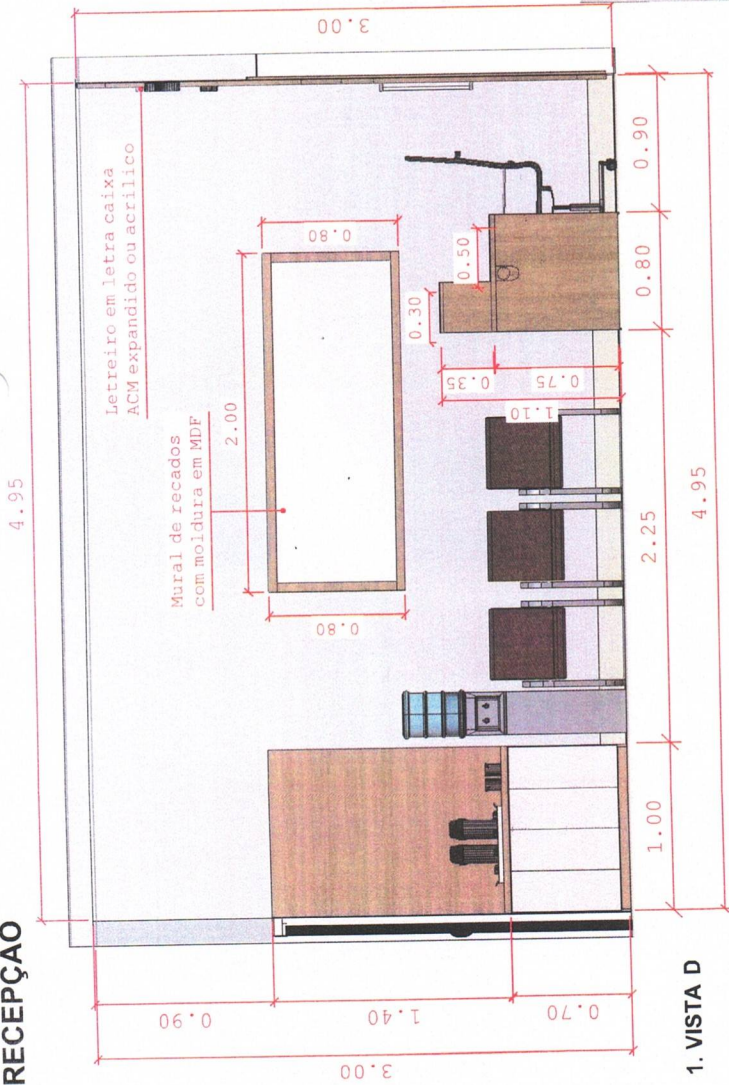

1. VISTA D

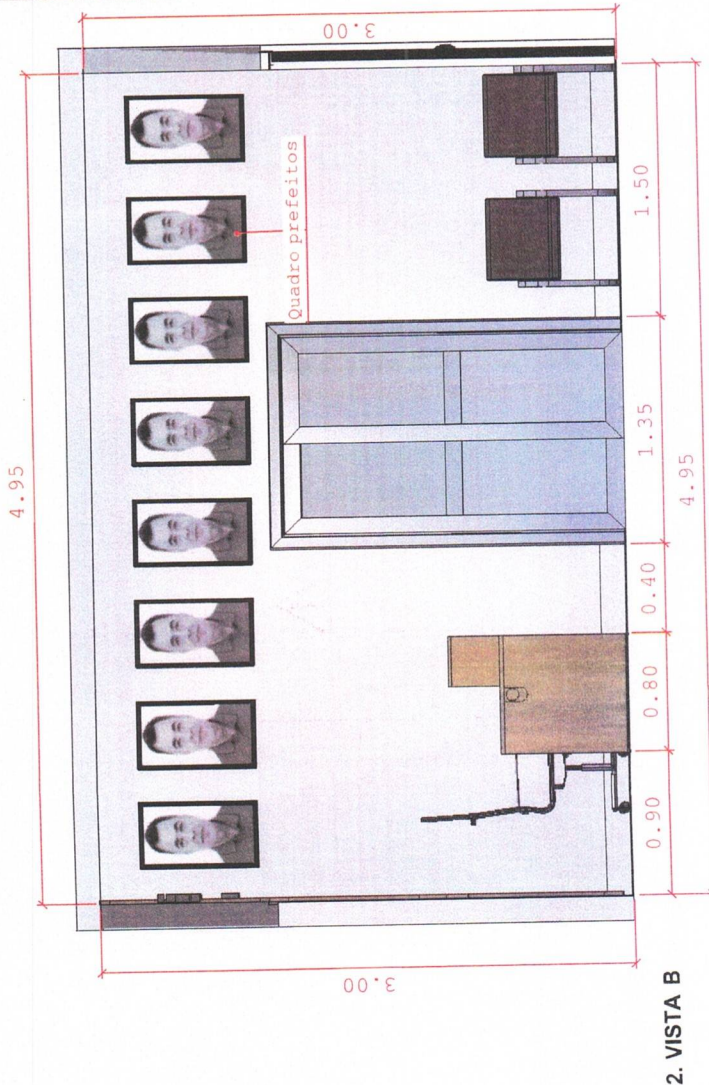

2. VISTA B



3. PERSPECTIVA 1

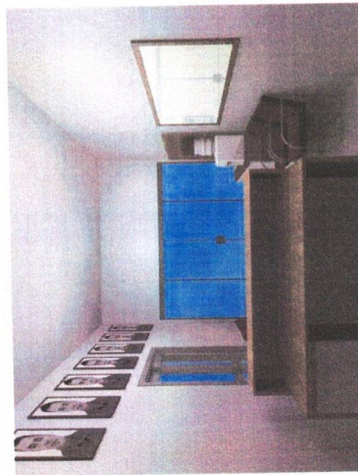

4. PERSPECTIVA 2

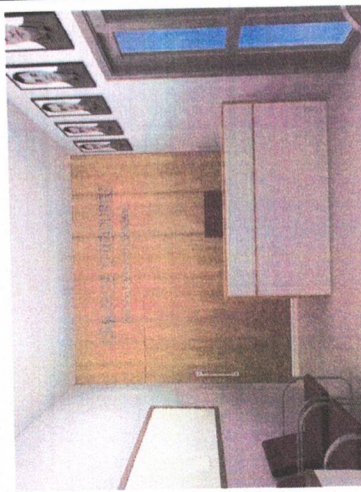

5. PERSPECTIVA 3



REQUER CONFERÊNCIA DE MEDIDAS "IN LOCO" PARA EXECUÇÃO;
AS MEDIDAS PODERÃO SOFRER VARIAÇÕES;

PROJETO DE MOBILIÁRIO

CLIENTE: CAMARA MUNICIPAL DE N. S. DO LIVRAMENTO

ENDEREÇO: RUA CEL FREIRE, QUADRA 41, N. 01, N. S. DO LIVRAMENTO
RESPONSÁVEL TÉCNICO:

CONTEÚDO: MOBILIÁRIO RECEPÇÃO

JUNHO /2023

PRANCHA 03/03

MDF USADO NESSE PROJETO



BERNECK
Nogal Sevilha

BERNECK
Provence Tatto

SALA DE IMPRENSA

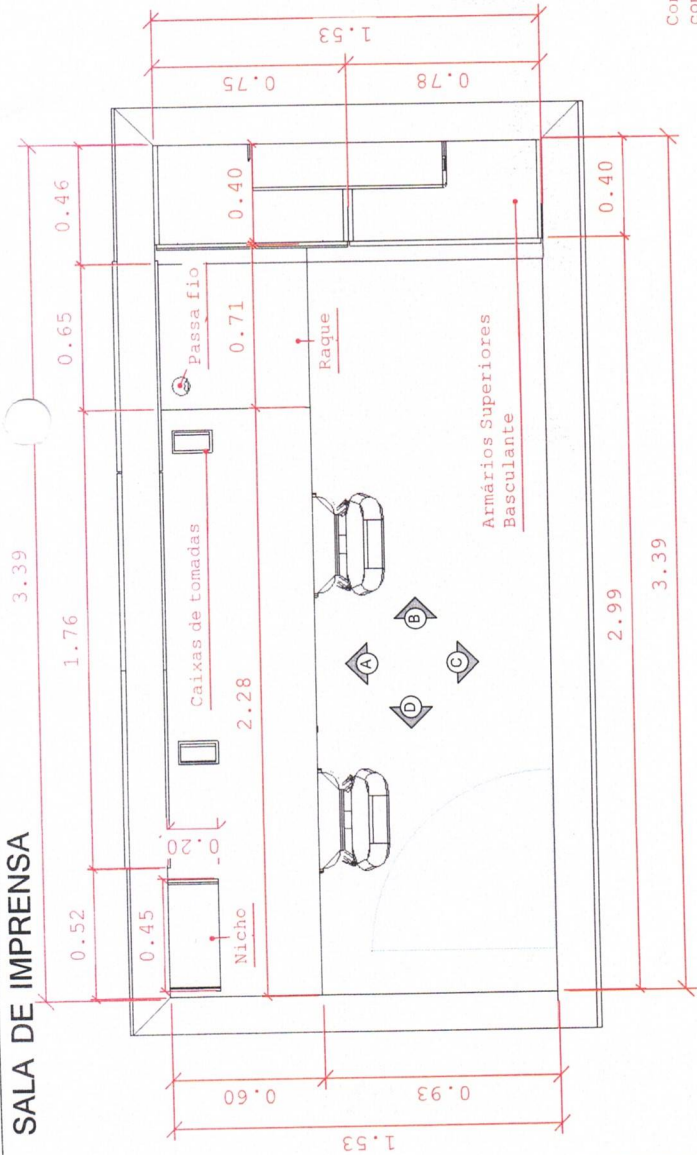

1. PLANTA BAIXA TÉCNICA

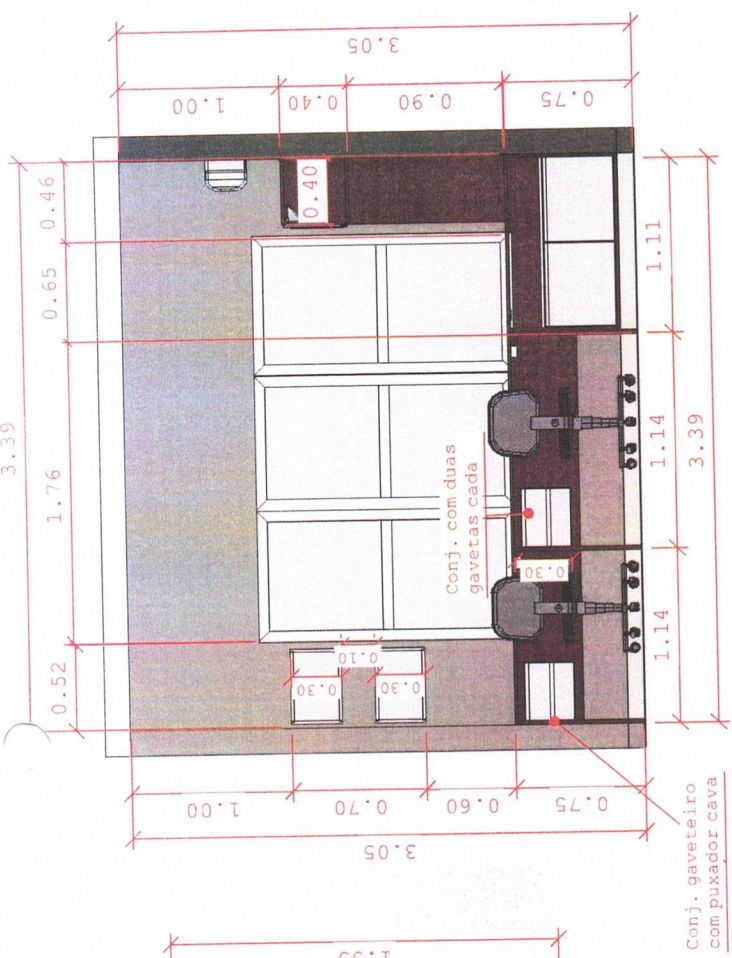

2. VISTA A

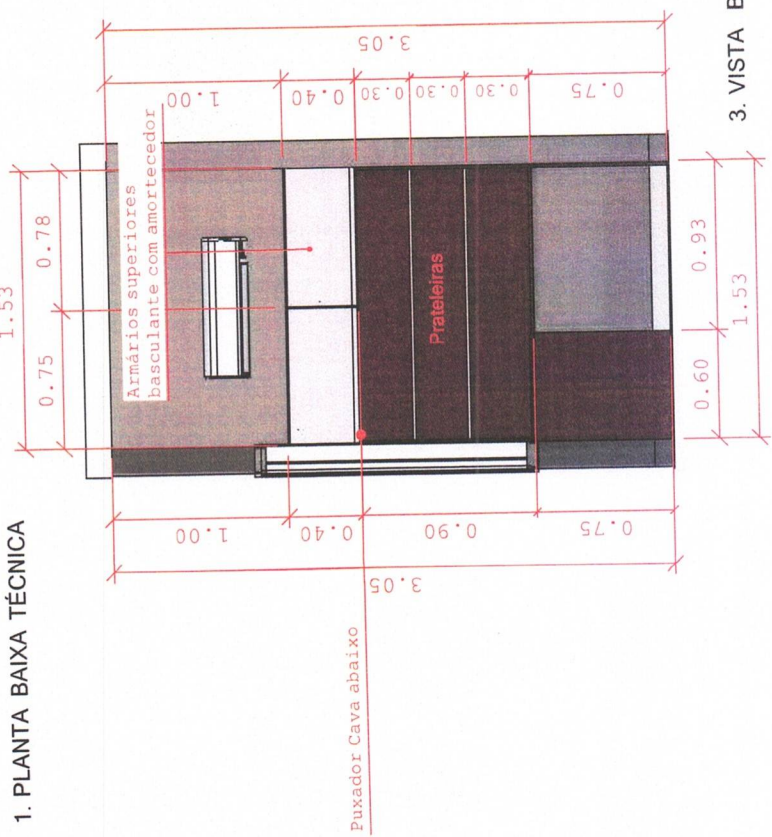

3. VISTA B

MDF USADO NESSE PROJETO:

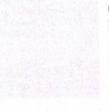
	BERNECK Louro Preto Grann		BERNECK Provence Tatto
---	------------------------------	---	---------------------------



OBS:
1. REQUER CONFERÊNCIA DE MEDIDAS "IN LOCO" PARA EXECUÇÃO;
2. AS MEDIDAS PODERÃO SOFRER VARIAÇÕES.

PROJETO DE MOBILIÁRIO	
CLIENTE:	CÂMARA MUNICIPAL DE N. S. DO LIVRAMENTO
ENDEREÇO:	RUA CEL FREIRE, QUADRA 41, N. 01, N. S. DO LIVRAMENTO
RESPONSÁVEL TÉCNICO:	
CONTEUDO:	MOBILIÁRIO SALA DE IMPRENSA
DATA:	MAIO/2023
	PRANCHA 01/02

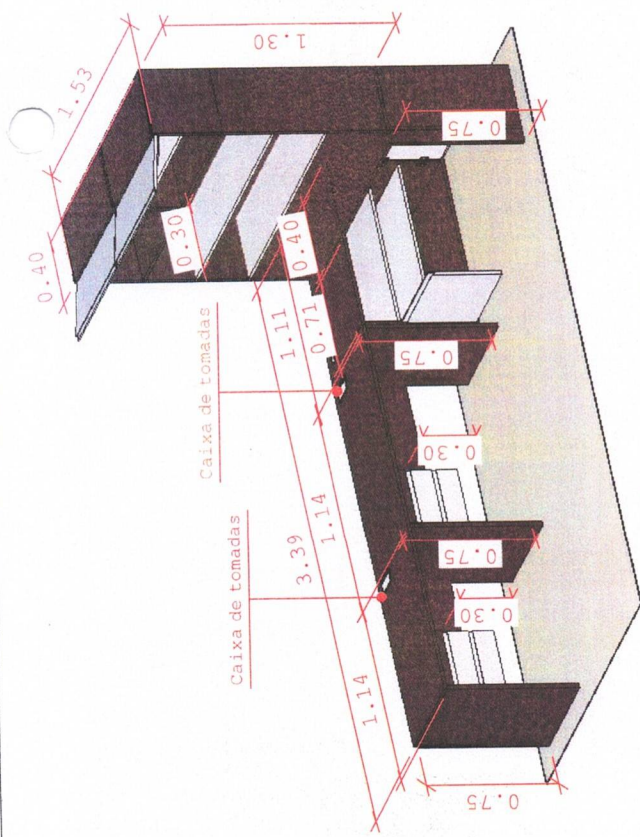

1. DETALHAMENTO ESTAÇÃO DE TRABALHO

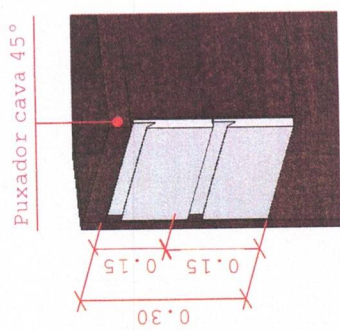

Puxador cava 45°

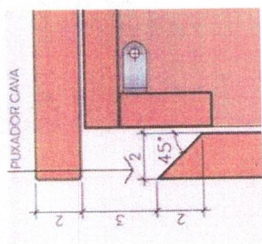

3. DETALHAMENTO PUXADOR CAVA 45°

2. DETALHAMENTO GAVETEIROS

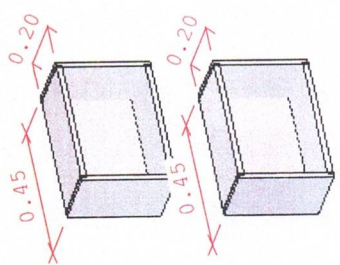

4. DETALHAMENTO NICHOS

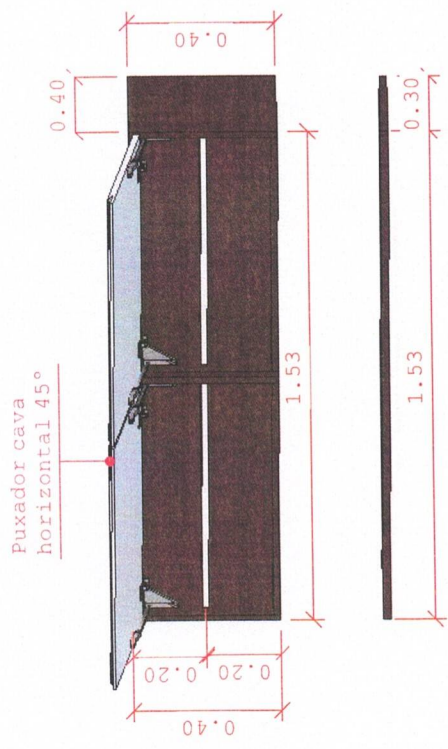

5. DETALHAMENTO PRATELEIRAS E ARMÁRIO BASCULANTE

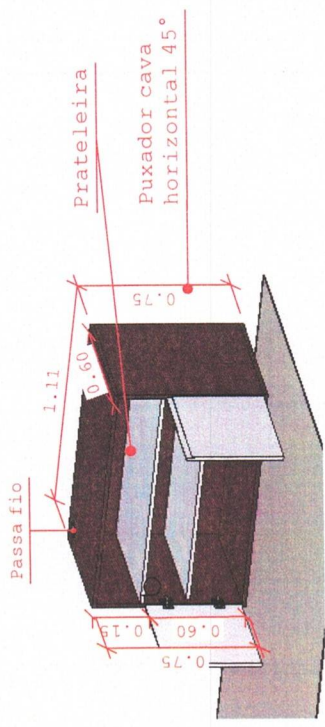

6. DETALHAMENTO RAQUE

OBS:
 1. REQUER CONFERÊNCIA DE MEDIDAS "IN LOCO" PARA EXECUÇÃO;
 2. AS MEDIDAS PODERÃO SOFRER VARIAÇÕES.



MDF USADO NESSE PROJETO:



BERNECK
Louro Preto Grann



BERNECK
Provence Tatto

PROJETO DE MOBILIÁRIO

CLIENTE:	CÂMARA MUNICIPAL DE N. S. DO LIVRAMENTO
ENDEREÇO:	RUA CEL FREIRE, QUADRA 41, N. 01, N. S. DO LIVRAMENTO
RESPONSÁVEL TÉCNICO:	
CONTEÚDO:	MOBILIÁRIO SALA DE IMPRENSA
DATA:	MAIO/2023
	PRANCHA 02/02

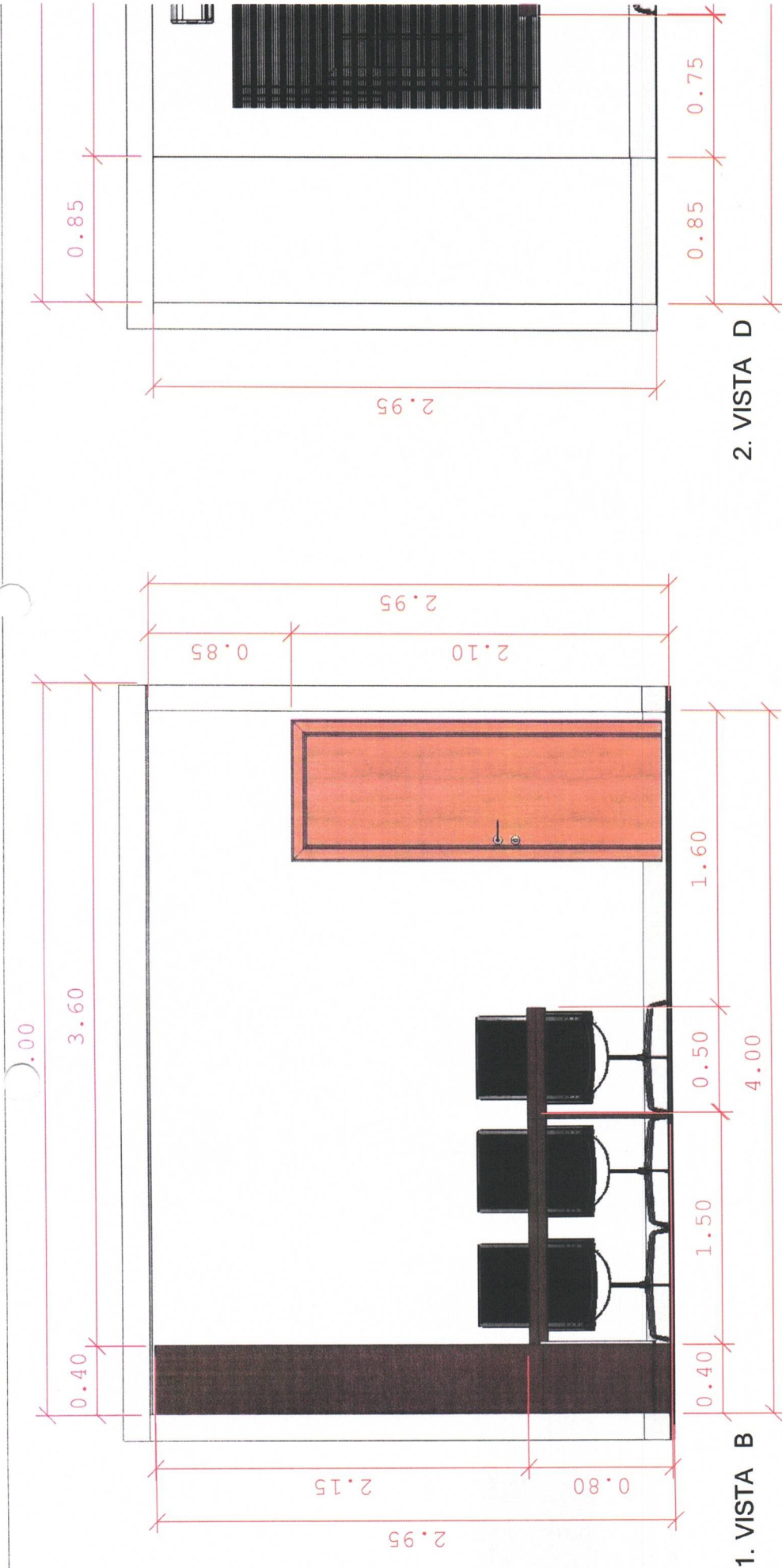

Armário superiores basculante com amortecedor, puxador gola horizontal.

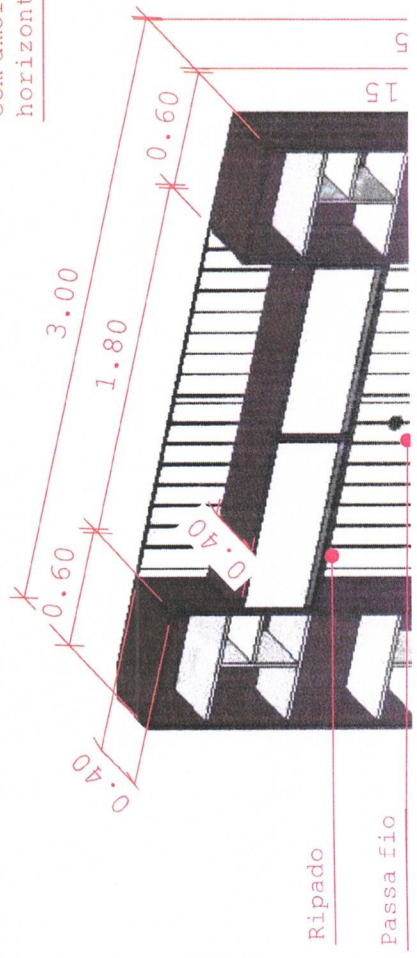

4. DETALHAMENTO BASCULANTE SUPERIOR